

ALLEGATO ALLA DELIBERAZIONE DI CONSIGLIO COMUNALE N. 54 DEL 30/09/2013

ALLEGATO 1)

DICHIARAZIONE INIZIALE PER LA PUBBLICITA' DELLA SITUAZIONE REDDITUALE E PATRIMONIALE AI SENSI DEL D.LGS N. 33/2013 E DELLA LEGGE 5.7.1982, N. 441 NONCHE' DELLE DISPOSIZIONI DEL RELATIVO REGOLAMENTO COMUNALE

(resa ai sensi degli articoli 46 e 47 del D.P.R. n° 445/28.12.2000)

Io sottoscritto/o ZINI ENRICO nato a LUGO (RA) il 21/06/1986

ai sensi e per gli effetti della Legge 5.7.1982, n° 441, nonché delle disposizioni del relativo Regolamento di cui alla deliberazione del Consiglio Comunale n° 54 del 30/09/2013 in qualità di

(specificare la carica) CONSIGLIERE COMUNALE del Comune di Bagnacavallo.

DICHIARO

- ☐ di essere esonerato dalla presentazione della denuncia dei redditi soggetti all'imposta sui redditi delle persone fisiche
- ☒ di non essere esonerato dalla presentazione della denuncia dei redditi soggetti all'imposta sui redditi delle persone fisiche

DATI RELATIVI AL CONIUGE

- ☐ che non ricorrono le circostanze per il deposito della dichiarazione dei redditi e della situazione patrimoniale del coniuge
- ☐ che ricorrono le circostanze per il deposito della dichiarazione dei redditi del coniuge che PRESENTA/NON PRESENTA dichiarazione dei redditi e VI CONSENTE/NON VI CONSENTE
- ☐ che ricorrono le circostanze per il deposito della situazione patrimoniale del coniuge che PRESENTA/NON PRESENTA dichiarazione della situazione patrimoniale e VI CONSENTE/NON VI CONSENTE

DATI RELATIVI AI FIGLI

- ☐ che non ricorrono le circostanze per il deposito della dichiarazione dei redditi e della situazione patrimoniale di n° _____ figli
- ☐ che ricorrono le circostanze per il deposito della dichiarazione dei redditi e della situazione patrimoniale di n° _____ figli
- ☐ che presento n. _____ esemplari della dichiarazione dei redditi e/o della situazione patrimoniale dei figli che VI CONSENTONO
- ☐ che non presento n. _____ esemplari della dichiarazione dei redditi e/o della situazione patrimoniale dei figli che NON VI CONSENTONO

DATI RELATIVI AI GENITORI

- ☐ che non ricorrono le circostanze per il deposito della dichiarazione dei redditi e della situazione patrimoniale di n° _____ genitore/i _____
- ☐ che ricorrono le circostanze per il deposito della dichiarazione dei redditi e della situazione patrimoniale di n° _____ genitor _____
- ☐ che presento n. _____ esemplari della dichiarazione dei redditi e/o della situazione patrimoniale dei genitori che VI CONSENTONO
- ☐ che non presento n. _____ esemplari della dichiarazione dei redditi e/o della situazione patrimoniale dei genitori che NON VI CONSENTONO

DATI RELATIVI AI NONNI

- ☐ che non ricorrono le circostanze per il deposito della dichiarazione dei redditi e della situazione patrimoniale di n° _____ nonni _____
- ☐ che ricorrono le circostanze per il deposito della dichiarazione dei redditi e della situazione patrimoniale di n° _____ nonni _____
- ☐ che presento n. _____ esemplari della dichiarazione dei redditi e/o della situazione patrimoniale dei nonni che vi consentono
- ☐ che non presento n. _____ esemplari della dichiarazione dei redditi e/o della situazione patrimoniale dei nonni che non vi consentono

DATI RELATIVI AI NIPOTI (figlio del figlio/figlia)

- ☐ che non ricorrono le circostanze per il deposito della dichiarazione dei redditi e della situazione patrimoniale di n° _____ nipoti _____
- ☐ che ricorrono le circostanze per il deposito della dichiarazione dei redditi e della situazione patrimoniale di n° _____ nipoti _____
- ☐ che presento n. _____ esemplari della dichiarazione dei redditi e/o della situazione patrimoniale dei nipoti che vi consentono
- ☐ che non presento n. _____ esemplari della dichiarazione dei redditi e/o della situazione patrimoniale dei nipoti che non vi consentono

DATI RELATIVI AI FRATELLI/SORELLE

- ☐ che non ricorrono le circostanze per il deposito della dichiarazione dei redditi e della situazione patrimoniale di n° _____ fratelli/sorelle
- ☐ che ricorrono le circostanze per il deposito della dichiarazione dei redditi e della situazione patrimoniale di n° _____ fratelli/sorelle
- ☐ che presento n. _____ esemplari della dichiarazione dei redditi e/o della situazione patrimoniale dei fratelli/sorelle che vi consentono
- ☐ che non presento n. _____ esemplari della dichiarazione dei redditi e/o della situazione patrimoniale dei fratelli/sorelle che non vi consentono

ALLEGRO

alla presente dichiarazione:

- a) la dichiarazione relativa alla mia situazione patrimoniale e delle cariche sociali, alla data odierna (All. 1A)
- b) la dichiarazione relativa alla situazione patrimoniale del coniuge, alla data odierna (All. 1C)
- c) n° ____dichiarazion__ relativ__ alla situazione patrimoniale de __figl__, alla data odierna (All. 1D)
- d) n° ____dichiarazion__ relativ__ alla situazione patrimoniale de __nonn__, alla data odierna (All. 1D)
- e) n° ____dichiarazion__ relativ__ alla situazione patrimoniale de __nipot__, alla data odierna (All. 1D)
- f) n° ____dichiarazion__ relativ__ alla situazione patrimoniale de __fratell__, sorell__ alla data odierna (All. 1D)
- g) la copia della mia dichiarazione dei redditi soggetti all'imposta delle persone fisiche o CUD
- h) la copia della dichiarazione dei redditi soggetti all'imposta delle persone fisiche o CUD del coniuge
- i) n° ____ copi ____ della dichiarazione dei redditi soggetti all'imposta delle persone fisiche o CUD de ____ figl ____
- j) n° ____ copi ____ della dichiarazione dei redditi soggetti all'imposta delle persone fisiche o CUD de ____ nonn ____
- k) n° ____ copi ____ della dichiarazione dei redditi soggetti all'imposta delle persone fisiche o CUD de ____ nipot ____
- l) n° ____ copi ____ della dichiarazione dei redditi soggetti all'imposta delle persone fisiche o CUD de ____ fratell ____ e/o sorell ____ o
- m) la dichiarazione delle spese sostenute per la propaganda elettorale integrata delle informazioni di cui al terzo comma dell'articolo 4 della Legge 18.11.1981, n° 659 e successive modifiche ed integrazioni in merito a contributi ricevuti (All. 1B)
- n) n. ____ dichiarazion__ di consenso formulate ai sensi dell'art. 14, comma 1, lett. f) del D.Lgs. 33/2013 corredate da copia fotostatica del documento di identità del consenziente/i.

DICHIARO altresì:

di essere consapevole che chiunque rilascia dichiarazioni mendaci, forma atti falsi o ne fa uso nei casi previsti dal D.P.R. 28.12.2000 n. 445 è punito ai sensi del codice penale e delle leggi speciali in materia, di cui all'articolo 76 del sopra citato D.P.R.

Sul mio onore affermo che la dichiarazione corrisponde al vero.

Bagnacavallo,

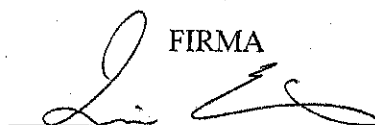
 FIRMA

SEZ. 2

BENI MOBILI ISCRITTI IN PUBBLICI REGISTRI			
Autovetture	CV fiscali	Anno di immatricolazione	Annotazioni

SEZ. 3

AZIONI DI SOCIETA' POSSEDUTE E QUOTE DI PARTECIPAZIONE A SOCIETA'		
SOCIETA' (Denominazione e sede)	N. azioni / quote possedute	Annotazioni

Bagnacavallo,

Firma



MODELLO 730/2019

Redditi 2018

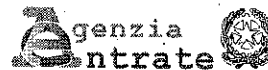

Mod. N. 001

CONTRIBUENTE

DICHIARANTE ☒ CONIUGE DICHIARANTE ☐ DICHIARAZIONE CONGIUNTA ☐ RAPPRESENTANTE O TUTORE ☐

CODICE FISCALE DEL CONTRIBUENTE (obbligatorio) ZNINRC84H21E730P Soggetto fiscalmente 730 Integrativo 730 senza sostituto Situazioni particolari Quadro K CODICE FISCALE DEL RAPPRESENTANTE O TUTORE

DATI DEL CONTRIBUENTE COGNOME (per le donne indicare il cognome da nubile) ZINI NOME ENRICO SESSO (M o F) M

DATA DI NASCITA GIORNO MESE ANNO COMUNE (o Stato estero) DI NASCITA PROVINCIA (sigla) TUTORATO/A MINORE 21 06 1984 LUGO - E730 RA

RESIDENZA ANAGRAFICA COMUNE PROVINCIA (sigla) C.A.P. TIPOLOGIA (Via, piazza, ecc.) INDIRIZZO NUM. CIVICO

Da compilare solo se variata dal 1/1/2018 alla data di presentazione della dichiarazione FRAZIONE GIORNO DATA DELLA VARIAZIONE MESE ANNO Dichiarazione presentata per la prima volta TELEFONO E POSTA ELETTRONICA TELEFONO PREFISSO NUMERO CELLULARE INDIRIZZO DI POSTA ELETTRONICA

DOMICILIO FISCALE COMUNE PROVINCIA (sigla) FUSIONE COMUNI AL 01/01/2018 BAGNACAVALLLO - A547 RA

DOMICILIO FISCALE COMUNE PROVINCIA (sigla) FUSIONE COMUNI AL 01/01/2019

FAMILIARI A CARICO

BARRARE LA CASELLA	CODICE FISCALE (Il codice del coniuge va indicato anche se non fiscalmente a carico)	MESI A CARICO	MINORE DI 3 ANNI	%	DETRAZIONE 100% AFFIDAMENTO FIGLI	PERCENTUALE ULTERIORE DETRAZIONE PER FAMIGLIE CON ALMENO 4 FIGLI
C = Coniuge	1 C CONIUGE	4	5	6	7	8
F1 = Primo figlio	2 F1 PRIMO FIGLIO D					
F = Figlio	3 F A D					
A = Altro	4 F A D					
D = Figlio con disabilità	5 F A D					

DATI DEL SOSTITUTO D'IMPOSTA CHE EFFETTUERA IL CONGUAGLIO

Dichiarazione congiunta: compilare solo nel modello del dichiarante

COGNOME e NOME o DENOMINAZIONE	CODICE FISCALE	COMUNE	NUM. CIVICO	C.A.P.	MOD. 730 DIPENDENTI SENZA SOSTITUTO
RUSSO IMPIANTI S.R.L.	02482340391	RAVENNA - H199	81	48124	
PROV. TIPOLOGIA (Via, piazza, ecc.) INDIRIZZO	RA VIA PIETRO ZANGHERI				
FRAZIONE	NUMERO DI TELEFONO / FAX	INDIRIZZO DI POSTA ELETTRONICA	CODICE SEDE		
			0		

FIRMA DELLA DICHIARAZIONE

N. modelli compilati 001

Barare la casella per richiedere di essere informato direttamente dal soggetto che presta l'assistenza fiscale di eventuali comunicazioni dell'Agenzia delle Entrate

FIRMA DEL CONTRIBUENTE

ZINI ENRICO

QUADRO A - Redditi dei terreni

N. ORD.	REDDITO DOMINICALE	TITOLO	REDDITO AGRARIO	POSSESSO	CANONE DI AFFITTO IN REGIME VINCOLISTICO	CASI PARTICOLARI	CONTINUAZIONE (stesso terreno rigo precedente)	IMU NON DOVUTA	COLTIVATORE DIRETTO O IAP
A1	,00		,00						
A2	,00		,00						
A3	,00		,00						
A4	,00		,00						
A5	,00		,00						
A6	,00		,00						

QUADRO B - Redditi dei fabbricati e altri dati

SEZIONE I - REDDITI DEI FABBRICATI

1	RENDITA	2 UTILIZZO	3 POSSESSO		5 CODICE CANONE	6 CANONE DI LOCAZIONE	7 CASI PARTICOLARI	8 CONTINUAZIONE (stesso immobile rigo precedente)	9 CODICE COMUNE	10 CEDOLARE SECCA	11 CASI PARTICOLARI IMU	12 STATO DI EMERGENZA
			GIORNI	%								
B1	.00					.00						
B2	.00					.00						
B3	.00					.00						
B4	.00					.00						
B5	.00					.00						
B6	.00					.00						
B7	.00					.00						

SEZIONE II - DATI RELATIVI AI CONTRATTI DI LOCAZIONE

1	N. rigo Sezione I	2 Mod. n.	3 DATA	4 ESTREMI DI REGISTRAZIONE DEL CONTRATTO		6 CODICE UFFICIO	7 CODICE IDENTIFICATIVO DEL CONTRATTO	8 CONTRATTI NON ANNO DI PRESENTAZIONE SUPERIORI 30 GG - DICHIARAZIONE KUMU
				SERIE	NUMERO E SOTTONUMERO			
B11								

QUADRO C - Redditi di lavoro dipendente e assimilati

SEZIONE I - REDDITI DI LAVORO DIPENDENTE E ASSIMILATI

Casi particolari														
C1	TIPO	1 INDETERMINATO/DETERMINATO	2 REDDITO (punti 1, 2, 3 CU 2019)	3 REDDITI ESTERI	C2	TIPO	4 INDETERMINATO/DETERMINATO	5 REDDITO (punti 1, 2, 3 CU 2019)	6 REDDITI ESTERI	C3	TIPO	7 INDETERMINATO/DETERMINATO	8 REDDITO (punti 1, 2, 3 CU 2019)	9 REDDITI ESTERI
	2	1	10.518,00			2	1	11.114,00						
SOMME PER PREMI DI RISULTATO E WELFARE AZIENDALE														
C4	TIPOLOGIA LIMITE		2 SOMME A TASSAZIONE ORDINARIA		3 SOMME A IMPOSTA SOSTITUTIVA		4 RITENUTE IMPOSTA SOSTITUTIVA		5 BENEFIT		6 BENEFIT A TASSAZIONE ORDINARIA			
			,00		,00		,00		,00		,00			
	7 TASSAZIONE ORDINARIA		8 TASSAZIONE SOSTITUTIVA		9 ASSENZA REQUISITI									
C5	PERIODO DI LAVORO – giorni per i quali spettano le detrazioni (punti 6, 7, 492 CU 2019)							LAVORO DIPENDENTE		PENSIONE				
								3 6 1						

SEZIONE II - ALTRI REDDITI ASSIMILATI A QUELLI DI LAVORO DIPENDENTE

C6	ASSEGNO DEL CONIUGE	REDDITO (punti 4 e 5 CU 2019)	.00	C7	ASSEGNO DEL CONIUGE	REDDITO (punti 4 e 5 CU 2019)	.00	C8	ASSEGNO DEL CONIUGE	REDDITO (punti 4 e 5 CU 2019)	.00
----	---------------------	----------------------------------	-----	----	---------------------	----------------------------------	-----	----	---------------------	----------------------------------	-----

SEZIONE III - RITENUTE IRPEF E ADDIZIONALE REGIONALE ALL'IRPEF

C9	RITENUTE IRPEF (punto 21 CU 2019)	3.688,00	RITENUTE IMPOSTA SOSTITUTIVA R.I.T.A.	.00	C10	RITENUTE ADDIZIONALE REGIONALE (punto 22 CU 2019)	288,00
----	--------------------------------------	----------	--	-----	-----	---	--------

SEZIONE IV - RITENUTE ADDIZIONALE COMUNALE ALL'IRPEF

C11	RITENUTE ACCONTO ADDIZIONALE COMUNALE 2018 (punto 26 CU 2019)	.00	C12	RITENUTE SALDO ADDIZIONALE COMUNALE 2018 (punto 27 CU 2019)	173,00	C13	RITENUTE ACCONTO ADDIZIONALE COMUNALE 2019 (punto 29 CU 2019)	27,00
-----	---	-----	-----	---	--------	-----	---	-------

SEZIONE V - BONUS IRPEF

C14	CODICE BONUS (punto 391 CU 2019)	1	BONUS EROGATO (punto 392 CU 2019)	413,00	ESENZIONE RICERCATORI E DOCENTI	.00	QUOTA TFR (punto 478 CU 2019)	.00
-----	-------------------------------------	---	--------------------------------------	--------	------------------------------------	-----	----------------------------------	-----

QUADRO D - Altri redditi

SEZIONE I - REDDITI DI CAPITALE, LAVORO AUTONOMO E REDDITI DIVERSI

D1	UTILITA' ALTRI PROVENTI EQUIPARATI	1 TIPO DI REDDITO	2 REDDITI	3 RITENUTE	D2	ALTRI REDDITI DI CAPITALE	1 TIPO DI REDDITO	2 REDDITI	3 RITENUTE
			.00	.00				.00	.00
D3	REDDITI DERIVANTI DA ATTIVITA' ASSIMILATE AL LAVORO AUTONOMO	1						.00	.00
D4	REDDITI DIVERSI	2						.00	.00
D5	REDDITI DERIVANTI DA ATTIVITA' OCCASIONALE O DA OBBLIGHI DI FARE, NON FARE E PERMETTERE	1						.00	.00

SEZIONE II - REDDITI SOGGETTI A TASSAZIONE SEPARATA

D6	REDDITI PERCEPITI DA EREDI E LEGATARI	TIPO DI REDDITO	2 TASSAZIONE ORDINARIA	3 ANNO	4 REDDITO	5 REDDITO TOTALE DECEDUTO	6 QUOTA IMPOSTA SUCCESSIONI	7 RITENUTE
					.00	.00	.00	.00
D7	IMPOSTE E ONERI RIMBORSATI NEL 2018 E ALTRI REDDITI A TASSAZIONE SEPARATA	TIPO DI REDDITO	2 TASSAZIONE ORDINARIA	3 ANNO	4 REDDITO			.00

SEZIONE I - SPESE PER LE QUALI SPETTA LA DETRAZIONE D'IMPOSTA DEL 19%, 26%, 30% o 35%

	Spese patologiche esenti		Spese sanitarie		Spese sanitarie rateizzate in precedenza	Numero rata	
E1	SPESE SANITARIE	,00	Rateizzazione (barrare la casella)	0			,00
E2	SPESE SANITARIE PER FAMILIARI NON A CARICO AFFETTI DA PATOLOGIE ESENTI			,00	E7	INTERESSI PER MUTUI IPOTECARI PER L'ACQUISTO DELL'ABITAZIONE PRINCIPALE	,00
E3	SPESE SANITARIE PER PERSONE CON DISABILITA'			,00	E8	ALTRE SPESE <small>vedi elenco Codici spesa nella Tabella delle Istruzioni</small>	CODICE SPESA 0,00
E4	SPESE VEICOLI PER PERSONE CON DISABILITA'	Numero rata		,00	E9	ALTRE SPESE	CODICE SPESA 0,00
E5	SPESE PER L'ACQUISTO DI CANI GUIDA			,00	E10	ALTRE SPESE	CODICE SPESA 0,00
E14	SPESE PER CANONI DI LEASING	1 Data stipula leasing	2 Numero anno	3 Importo canone di leasing	4 Prezzo di riscatto		
							,00

[illegible]

E21	CONTRIBUTI PREVIDENZIALI ED ASSISTENZIALI		,00	E26	ALTRI ONERI DEDUCIBILI	CODICE 1	2	,00
E22	ASSEGNO AL CONIUGE	Codice fiscale del coniuge 2	,00	Contributi per previdenza complementare				
E23	CONTRIBUTI PER ADDETTI AI SERVIZI DOMESTICI E FAMILIARI		,00	E27	DEDUCIBILITA' ORDINARIA	Dedotte dal sostituto 1	Non dedotte dal sostituto 2	,00
E24	EROGAZIONI LIBERALI A FAVORE DI ISTITUZIONI RELIGIOSE		,00	E28	LAVORATORI DI PRIMA OCCUPAZIONE			,00
E25	SPESE MEDICHE E DI ASSISTENZA DI PERSONE CON DISABILITA'		,00	E29	FONDI IN SQUILIBRIO FINANZIARIO			,00
				E30	FAMILIARI A CARICO			,00
E32	SPESE PER ACQUISTO O COSTRUZIONE DI ABITAZIONI DATE IN LOCAZIONE	Data stipula locazione 1				Spese acquisto/costruzione 2	Interessi mutuo 3	,00
E33	RESTITUZIONE SOMME AL SOGGETTO EROGATORE	Somme restituite nell'anno 1	,00			Residuo precedente dichiarazione 2		,00
E36	EROGAZIONI LIBERALI IN FAVORE DELLE ONLUS, OV E APS	Importo 1	,00					

Interventi **Acquisto**
credito a n. Mi

	ANNO	TIPOLOGIA	CODICE FISCALE	Interventi particolari	Acquisto, eredità o donazione	Numero rata	IMPORTO SPESA	N. d'ordine immobile
	1	2	3	4	5	6	7	8
E41							,00	
E42							,00	
E43							,00	

N. ord. immobile		Condominio	CODICE COMUNE	TU	SEZ. URB. COMUNE CATAST.	FOGLIO	PARTICEL.
1		2	3	4	5	6	7

E51	N. ord. immobiliare 1	Codominio 2	CODICE COMUNALE 3	TU 4	SE2. URB. COMUNE CATAST. 5	FOLGIO 6	PARTICELLA 7	SUBALTERNO 8	
E52									
E53	ALTRI DATI N. d'ordine immobile 1	Codominio 2	CONDUTTORE (estremi registrazione contratto) DATA 3	SERIE 4	E SOTTO NUMERO 5	CODICE IDENTIFICATIVO DEL CONTRATTO CODICE UFFICIO AGENZIA ENTRATE 6	DOMANDA ACCATAMENTO DATA 7	NUMERO 8	PROVINCIA UFFICIO AGENZIA ENTRATE 9

[illegible][illegible]

TIPO	PERIODO	C
------	---------	---

	TIPO INTERVENTO	ANNO	PERIODO 2013	CASI PARTICOLARI	PERIODO 2008 Ridelimitazione rate	NUMERO BATA	IMPORTO SPESA
E61	1	2	3	4	5	7	8
E62							

TIPOLOGIA	GIORNI	PERCENTUALE	LAVORO
INQUILINI E ALLOGGI ADIBITI	1	2	3

		TIPOLOGIA	GIORNI	PERCENTUALE		GIORNI	PERCENTUALE
		1	2	3 /		1	2
E71	INQUILINI DI ALLOGGI ADIBITI AD ABITAZIONE PRINCIPALE				E72	LAVORATORI DIPENDENTI CHE TRASFERISCONO LA RESIDENZA PER MOTIVI DI LAVORO	

DETRAZIONE PER SPESE (Barrare la casella)

E81	DETRAZIONE PER SPESE DI MANTENIMENTO DEI CANI GUIDA	(Detrazioni a casella)	E82	DETRAZIONE AFFITTO TERRENI AGRICOLI AI GIOVANI		E83	ALTRE DETRAZIONI	CODICE	1	2	
					.00						.00

QUADRO F - Acconti, ritenute, eccedenze e altri dati

SEZIONE I - ACCONTI IRPEF, ADDIZIONALE COMUNALE E CEDOLARE SECCA RELATIVI AL 2018 TRATTENUTI E/O VERSATI CON F24

F1	Acconto IRPEF 2018	Prima rata	Seconda o unica rata	Acconto Addizionale Comunale 2018	Importo	Acconto cedolare secca 2018	Prima rata	Seconda o unica rata
		00	00		53,00		00	00

SEZIONE II - ALTRE RITENUTE SUBITE DIVERSE DA QUELLE INDICATE NEI QUADRI C E D

F2	Codice IRPEF	Addizionale Regionale	Addizionale Comunale	Addizionale Regionale IRPEF attività sportive dilettantistiche	Addizionale Comunale IRPEF attività sportive dilettantistiche	IRPEF per lavori socialmente utili	Addizionale Regionale IRPEF per lavori socialmente utili
		00	00	00	00	00	00

SEZIONE III-A - ECCEDENZE RISULTANTI DALLA PRECEDENTE DICHIARAZIONE

F3	IRPEF	di cui compensata in F24	Imposta sostitutiva quadro RT	di cui compensata in F24	Cedolare secca	di cui compensata in F24
	00	00	00	00	00	00
	Codice Regione	Addizionale Regionale IRPEF	di cui compensata in F24	Codice Comune	Addizionale Comunale IRPEF	di cui compensata in F24
		00	00		00	00
					Premio di risultato	di cui compensato in F24
					00	00

SEZIONE III-B - ECCEDENZE RISULTANTI DA DICHIARAZIONI INTEGRATIVE A FAVORE PRESENTATE OLTRE L'ANNO SUCCESSIVO

F4	Anno	IRPEF	Imposta sostitutiva quadro RT	Cedolare secca	Codice Regione	Addizionale Regionale all'IRPEF	Codice Comune	Addizionale Comunale all'IRPEF	Imposta sostitutiva sulla produttività
		00	00	00		00		00	00

SEZIONE IV - RITENUTE E ACCONTI SOSPESI PER EVENTI ECCEZIONALI

F5	Eventi eccezionali	IRPEF	Addizionale Regionale	Addizionale Comunale	Imposta sostitutiva premi di risultato	Cedolare secca	Imposta sostitutiva R.T.I.A.
		00	00	00	00	00	00

SEZIONE V - MISURA DEGLI ACCONTI PER L'ANNO 2019 E RATEAZIONE DEL SALDO 2018

F6	Barrare la casella per non effettuare i versamenti di acconto IRPEF	Versamenti di acconto IRPEF in misura inferiore	Barrare la casella per non effettuare i versamenti di acconto addizionale comunale	Versamenti di acconto addizionale comunale in misura inferiore
		00		00
	Barrare la casella per non effettuare i versamenti di acconto cedolare secca	Versamenti di acconto cedolare secca in misura inferiore	Numero rate (in caso di dichiarazione congiunta indicare il dato solo nel modello del dichiarante)	
		00		

SEZIONE VI - SOGLIE DI ESENZIONE ADDIZIONALE COMUNALE NON DESUMIBILI DAL MOD. 730

F7	Soglia esenzione saldo 2018	Esenzione totale/altre agevolazioni saldo 2018	Soglia esenzione acconto 2019	Esenzione totale/altre agevolazioni acconto 2019
	00		00	

SEZIONE VII - LOCAZIONI BREVI

F8	Ritenute
	00

SEZIONE VIII - DATI DA INDICARE NEL MOD. 730 INTEGRATIVO

F9	Importi rimborsati IRPEF	Addizionale Regionale all'IRPEF	Addizionale Comunale all'IRPEF	Cedolare secca
	00	00	00	00
F10	Crediti utilizzati con il modello F24 per il versamento di altre imposte	Credito Addizionale Regionale	Credito Addizionale Comunale	Credito cedolare secca
		00	00	00

SEZIONE IX - ALTRI DATI

F11	Importi rimborsati dal sostituto	Ulteriore detrazione per figli	Deduzioni canoni locazione	F12	Restituzione bonus fiscale	straordinario	F13	Pignoramento presso terzi	Tipo reddito	Ritenute
	00		00		00	00				00

QUADRO G - Crediti d'imposta

SEZIONE I - FABBRICATI

G1	Credito acquisto prima casa	residuo precedente dichiarazione	credito anno 2018	di cui compensato nel mod. F24	G2	Credito canoni di locazione non percepiti (vedere istruzioni)
	00	00	00	00		00

SEZIONE II - REINTEGRO ANTICIPAZIONI FONDI PENSIONE

G3	Anno anticipazione	Reintegro Totale/Parziale	Somma reintegrata	Residuo precedente dichiarazione	Anno 2018	di cui compensato nel mod. F24
			00	00	00	00

SEZIONE III - REDDITI PRODOTTI ALL'ESTERO

G4	Codice Stato estero	Anno	Reddito estero	Imposta estera	Reddito complessivo
			00	00	00
			Imposta lorda	Imposta netta	Credito utilizzato nelle precedenti dichiarazioni
			00	00	00
					di cui relativo allo Stato estero di cui 1
					00

SEZIONE IV - IMMOBILI COLPITI DAL SISMA IN ABRUZZO

G5	Abitazione principale	Codice fiscale	Numero rata	Totale credito	Residuo precedente dichiarazione	
				00	00	
G6	Altri immobili	Impresa/Professione	Codice fiscale	Numero rata	Rateazione	Totale credito
						00

SEZIONE V - INCREMENTO OCCUPAZIONE

G7	Residuo 2017	di cui compensato nel mod. F24	G9	Spesa 2018	Residuo 2017	Rata credito 2017	Rata credito 2016
	00	00		00	00	00	00

SEZIONE VII - EROGAZIONI CULTURA

SEZIONE VIII - EROGAZIONI SCUOLA

G10	Spesa 2018	Spesa 2017	Residuo 2017	G11	Credito spettante	Residuo 2017	di cui utilizzato in F24
	00	00	00		00	00	00

SEZIONE IX - NEGOZIAZIONE E ARBITRATO

SEZIONE X - VIDEOSORVEGLIANZA

G12	Residuo 2017	di cui utilizzato in F24	G13	Anno 2018	di cui compensato nel mod. F24	G14	Utilizzato
	00	00		00	00		00

SEZIONE XI - MEDIAZIONI

SEZIONE XII - APE

QUADRO I - Imposte da compensare

I1	Indicare l'importo delle imposte da versare con il Mod. F24 utilizzando in compensazione il credito che risulta dal Mod. 730	oppure	Barrare la casella per utilizzare in compensazione con il Mod. F24 l'intero credito che risulta dal Mod. 730 (che quindi non sarà rimborsato dal sostituto d'imposta)
	00		

QUADRO K - Comunicazione dell'amministratore di condominio**SEZIONE I - DATI IDENTIFICATIVI DEL CONDOMINIO**

K1	CODICE FISCALE 1	DENOMINAZIONE 2
----	---------------------	--------------------

SEZIONE II - DATI CATASTALI DEL CONDOMINIO (interventi di recupero del patrimonio edilizio)

K2	DATI CATASTALI DEL CONDOMINIO	CODICE COMUNE 1	TAU 2	SEZ. URB. COMUNE CATAST. 3	FOGLIO 4	PARTICELLA 5	SUBALTERNO 6
K3	DOMANDA DI ACCATASTAMENTO	DATA 1 giorno 2 mese 3 anno	NUMERO 4	PROVINCIA/UFFICIO AGENZIA ENTRATE 5			

SEZIONE III - DATI RELATIVI AI FORNITORI E AGLI ACQUISTI DI BENI E SERVIZI

	CODICE FISCALE			COGNOME ovvero DENOMINAZIONE			NOME (solo per le persone fisiche)		
	1			2			3		
K4	SESSO (M o F)			DATA DI NASCITA		COMUNE (o STATO ESTERO) DI NASCITA	PROVINCIA DI NASCITA (sigla)	IMPORTO COMPLESSIVO DEGLI ACQUISTI DI BENI E SERVIZI	CODICE STATO ESTERO
	4	5	giorno	6	7	8	9	10	11
			giorno						
			giorno						
			giorno						
			giorno						
			giorno						
			giorno						
			giorno						
			giorno						
			giorno						
			giorno						
			giorno						
			giorno						
			giorno						
			giorno						
			giorno						
			giorno						
			giorno						
			giorno						
			giorno						
			giorno						
			giorno						
			giorno						
			giorno						
			giorno						
			giorno						
			giorno						
			giorno						
			giorno						
			giorno						
			giorno						
			giorno						
			giorno						
			giorno						
			giorno						
			giorno						
			giorno						
			giorno						
			giorno						
			giorno						
			giorno						
			giorno						
			giorno						
			giorno						
			giorno						
			giorno						
			giorno						
			giorno						
			giorno						
			giorno						
			giorno						
			giorno						
			giorno						
			giorno						
			giorno						
			giorno						
			giorno						
			giorno						
			giorno						
			giorno						
			giorno						
			giorno						
			giorno						
			giorno						
			giorno						
			giorno						
			giorno						
			giorno						
			giorno						
			giorno						
			giorno						
			giorno						
			giorno						
			giorno						
			giorno						
			giorno						
			giorno						
			giorno						
			giorno						
			giorno						
			giorno						
			giorno						
			giorno						
			giorno						
			giorno						
			giorno						
			giorno						
			giorno						
			giorno						
			giorno						
			giorno						
			giorno						
			giorno						
			giorno						
			giorno						
			giorno						
			giorno						
			giorno						
			giorno						
			giorno						
			giorno						
			giorno						
			giorno						
			giorno						
			giorno						
			giorno						
			giorno						
			giorno						
			giorno						
			giorno						
			giorno						
			giorno						
			giorno						
			giorno						
			giorno						
			giorno						
			giorno						
			giorno						
			giorno						
			giorno						
			giorno						
			giorno						
			giorno						
			giorno						
			giorno						
			giorno			</			

QUADRO L - Ulteriori dati

L1	REDDITI PRODOTTI IN EURO CAMPIONE D'ITALIA	CODICE 1	IMPORTO 2
----	--	-------------	--------------

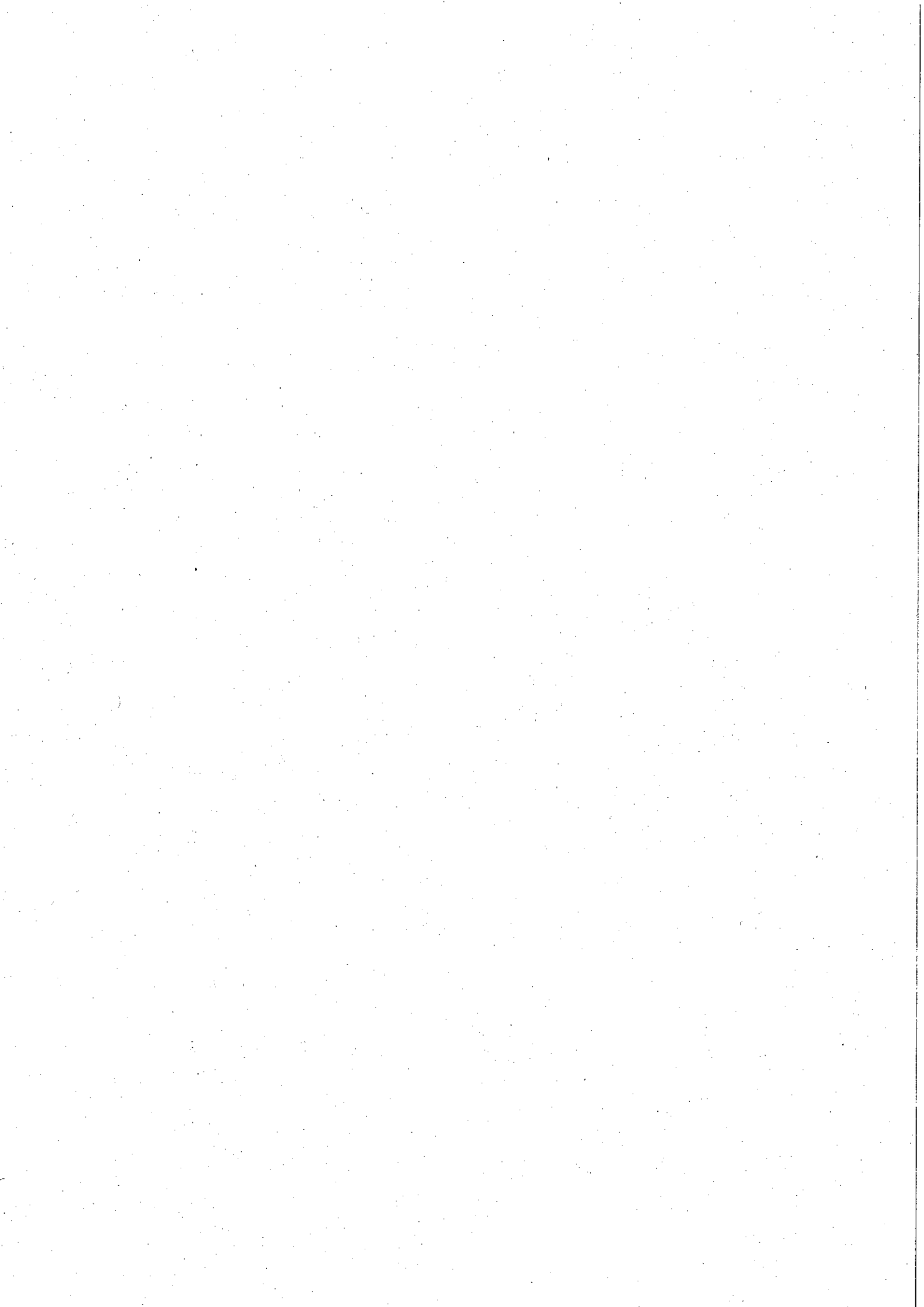

**MODELLO 730-3 redditi 2018**Modello N. **001**

prospetto di liquidazione relativo all'assistenza fiscale prestata

☐ 730 rettificativo☐ 730 integrativo☐ Impegno ad informare il contribuente di eventuali comunicazioni dell'Agenzia delle Entrate relative alla presente dichiarazione☐ Comunicazione dati rettificati CAF o professionista☐ Sostituto, CAF o professionista non delegato

SOSTITUTO D'IMPOSTA O C.A.F. O PROFESSIONISTA ABILITATO		CODICE FISCALE	COGNOME E NOME O DENOMINAZIONE	N. ISCRIZIONE ALBO DEI CAF
01507330932		CAF CGN SPA	73	
RESPONSABILE ASSISTENZA FISCALE		DEGAN GIANLUIGI		
DICHIANANTE		ZINI ENRICO		
CONIUGE DICHIARANTE				

RIEPILOGO DEI REDDITI		DICHIANANTE	CONIUGE
1	REDDITI DOMINICALI	,00	,00
2	REDDITI AGRARI	,00	,00
3	REDDITI DELL'ABBRICATO	,00	,00
4	REDDITI DI LAVORO DIPENDENTE E ASSIMILATI	21.632,00	,00
5	ALTRI REDDITI	,00	,00
6	IMPONIBILE CEDOLARE SECCA	,00	,00
7	Reddito abitazione principale e pertinenze (non soggette a IMU)	,00	,00
CALCOLO DEL REDDITO IMPONIBILE E DELL'IMPOSTA LORDA		DICHIANANTE	CONIUGE
11	REDDITO COMPLESSIVO	21.632,00	,00
12	Deduzione abitazione principale e pertinenze (non soggette a IMU)	,00	,00
13	ONERI DEDUCIBILI	,00	,00
14	REDDITO IMPONIBILE	21.632,00	,00
15	Compensi per attività sportive dilettantistiche con ritenuta a titolo d'imposta	,00	,00
16	IMPOSTA LORDA	5.241,00	,00
CALCOLO DETRAZIONI E CREDITI D'IMPOSTA		DICHIANANTE	CONIUGE
21	Detrazione per coniuge a carico	,00	,00
22	Detrazione per figli a carico	,00	,00
23	Ulteriore detrazione per figli a carico	,00	,00
24	Detrazione per altri familiari a carico	,00	,00
25	Detrazione per redditi di lavoro dipendente	1.251,00	,00
26	Detrazione per redditi di pensione	,00	,00
27	Detrazione per redditi assimilati a quelli di lavoro dipendente e altri redditi	,00	,00
28	Detrazione oneri ed erogazioni liberali	108,00	,00
29	Detrazione spese per interventi di recupero del patrimonio edilizio o per misure antisismiche	,00	,00
30	Detrazione spese arredo immobili ristrutturati	,00	,00
31	Detrazione spese per interventi di risparmio energetico	,00	,00
32	Detrazione spese arredo immobili giovani coppie	,00	,00
33	Detrazione IVA per acquisto abitazione classe energetica A o B	,00	,00
37	Detrazioni inquilini con contratto di locazione e affitti terreni agricoli o giovani	,00	,00
38	Altre detrazioni d'imposta	,00	,00
41	Credito d'imposta per il riacquisto della prima casa	,00	,00
42	Credito d'imposta per reinvestimento dell'occupazione	,00	,00
43	Credito d'imposta reintegro anticipazioni fondi pensione	,00	,00
44	Credito d'imposta per mediazioni	,00	,00
45	Credito d'imposta per negoziazione e arbitrato	,00	,00
48	TOTALE DETRAZIONI E CREDITI D'IMPOSTA	1.359,00	,00
CALCOLO DELL'IMPOSTA NETTA E DEL RIGO DIFFERENZA		DICHIANANTE	CONIUGE
50	IMPOSTA NETTA	3.882,00	,00
51	Credito d'imposta per altri immobili - Sisma Abruzzo	,00	,00
52	Credito d'imposta per l'abitazione principale - Sisma Abruzzo	,00	,00
53	Credito d'imposta per imposte pagate all'estero	,00	,00
54	Credito d'imposta per erogazioni cultura	,00	,00
55	Credito d'imposta per erogazioni scuola	,00	,00
56	Credito d'imposta per videosorveglianza	,00	,00
57	Altri crediti d'imposta	,00	,00
58	Crediti residui per detrazioni incapienti	,00	,00
59	RI TENUTE	3.688,00	,00
60	DIFFERENZA	194,00	,00

35888/0431103

ZINI ENRICO

ZINI ENRICO

ECCEDENZA, ACCONTI E ALTRE RETTIFICHE		ECCEDENZA, ACCONTI E ALTRE RETTIFICHE		ECCEDENZA, ACCONTI E ALTRE RETTIFICHE		ECCEDENZA, ACCONTI E ALTRE RETTIFICHE	

ALTRI DATI		DICHIARANTE	CONIUGE
130	Residuo credito d'imposta per erogazione cultura	,00	,00
131	Residuo credito d'imposta per il riacquisto della prima casa da utilizzare in compensazione	,00	,00
132	Residuo credito d'imposta per l'incremento dell'occupazione da utilizzare in compensazione	,00	,00
133	Residuo credito d'imposta per l'abitazione principale - Sisma Abruzzo	,00	,00
134	Residuo credito d'imposta reintegro anticipazioni fondi pensione	,00	,00
135	Residuo credito d'imposta per mediazioni	,00	,00
136	Totale spese sanitarie ritezzate nella presente dichiarazione (righe E1, E2 e E3)	,00	,00
137	Reddito di riferimento per agevolazioni fiscali (con imponibile cedolare secca locazioni)	21.632,00	,00
138	ACCONTO IRPEF 2019	Reddito complessivo	,00
139	CASI PARTICOLARI	Importo su cui calcolare l'acconto	,00
141	ACCONTO 2019	Prima rata acconto IRPEF	,00
142	COMPENSATI	Acconto addizionale comunale	,00
143	INTERAMENTE	Prima rata acconto cedolare secca	,00
143	NEL MOD. 730/2019		,00
145	Crediti per imposte pagate all'estero	Anno	Totale credito utilizzato
146	DICHIARANTE	Stato	Credito utilizzato
147	CONIUGE DICHIARANTE	Stato	Credito utilizzato
147	Redditi fondiari non imponibili		,00
148	Reddito abitazione principale e pertinenze (soggetta a IMU)		,00
149	Residuo deduzione somme restituite		,00
150	Residuo erogazioni scuola		,00
151	Residuo credito d'imposta per negoziazione e arbitrato		,00
152	Residuo credito d'imposta per videosorveglianza		,00
153	Residuo erogazioni liberali ONLUS, OV e APS		,00
160	Credito d'imposta per erogazione cultura	DICHIARANTE	Rata 2017
161	CONIUGE DICHIARANTE	Rata 2017	Rata 2018

RISULTATO DELLA LIQUIDAZIONE

MOD 730 ORDINARIO - IMPORTI DA TRATTENERE O DA RIMBORSARE			
RICHIESTA DI RATEIZZAZIONE DEI VERSAMENTI DEL SALDO E DEGLI EVENTUALI ACCONTI IN:	RATE	SALDO E PRIMO ACCONTO	SECONDO O UNICO ACCONTO
161 IMPORTO CHE SARA' TRATTENUTO DAL DATORE DI LAVORO O DALL'ENTE PENSIONISTICO IN BUSTA PAGA Saldo e primo acconto nel mese di luglio (agosto/ settembre per i pensionati). Secondo o unico acconto nel mese di novembre. Nel caso di richiesta di rateizzazione il saldo ed il primo acconto saranno ripartiti in base al numero di rate richiesto.		,00	194,00
162 IMPORTO DA VERSARE CON IL MOD. F24 (di pendenti senza sostituto) Saldo e primo acconto nel mese di giugno. Secondo o unico acconto nel mese di novembre. Per il dettaglio delle imposte da versare vedere i righe da 231 a 245.		,00	,00
			CREDITO
163 IMPORTO CHE SARA' RIMBORSATO DAL DATORE DI LAVORO O DALL'ENTE PENSIONISTICO IN BUSTA PAGA Nel mese di luglio (agosto/ settembre per i pensionati).			330,00
164 IMPORTO CHE SARA' RIMBORSATO DALL'AGENZIA DELLE ENTRATE (di pendenti senza sostituto)			,00

MOD 730 INTEGRATIVO - IMPORTI DA RIMBORSARE			
	CONIUGE REGIONE/COMUNE	RIMBORSO DICHIARANTE	CONIUGE REGIONE/COMUNE
171 IRPEF		,00	,00
172 ADDIZIONALE REGIONALE IRPEF		,00	,00
173 ADDIZIONALE COMUNALE IRPEF		,00	,00
174 ACCONTO 20% REDDITI TASSAZIONE SEPARATA		,00	,00
175 IMPORTO SOSTITUITO IRPEF IN DISTINTO		,00	,00
176 CEDOLARE SECCA LOCAZIONI		,00	,00
178 IMPORTO CHE SARA' RIMBORSATO DAL DATORE DI LAVORO O DALL'ENTE PENSIONISTICO IN BUSTA PAGA			,00
179 IMPORTO CHE SARA' RIMBORSATO DALL'AGENZIA DELLE ENTRATE (di pendenti senza sostituto)			,00

DATI PER LA COMPILAZIONE DEL MODELLO F24

CREDITI DA UTILIZZARE IN COMPENSAZIONE MOD F24		CODICE TRIBUTO	ANNO DI RIFERIMENTO	CODICE REGIONE/COMUNE	CREDITO (DA QUADRO I)	DIPENDENTI SENZA SOSTITUTO (credito non superiore a 12 euro)
DICHIOARANTE	191	IRPEF	4001	2018	,00	,00
	192	ADDIZIONALE REGIONALE IRPEF	3801	2018	,00	,00
	193	ADDIZIONALE COMUNALE IRPEF	3844	2018	,00	,00
	194	CEDOLARE SECCA LOCAZIONI	1842	2018	,00	,00
	195	SOLO MOD. 730 ACCONTO 20% TASSAZIONE SEPARATA	4200	2018	,00	,00
	196	INTEGRATIVO IMPOSTA SOSTITUTIVA PREMI DI RISULTATO	1816	2018	,00	,00
	198	TOTALE			,00	,00
CREDITI DA UTILIZZARE IN COMPENSAZIONE MOD F24		CODICE TRIBUTO	ANNO DI RIFERIMENTO	CODICE REGIONE/COMUNE	CREDITO (DA QUADRO I)	DIPENDENTI SENZA SOSTITUTO (credito non superiore a 12 euro)
CONIUGE	211	IRPEF	4001	2018	,00	,00
	212	ADDIZIONALE REGIONALE IRPEF	3801	2018	,00	,00
	213	ADDIZIONALE COMUNALE IRPEF	3844	2018	,00	,00
	214	CEDOLARE SECCA LOCAZIONI	1842	2018	,00	,00
	215	SOLO MOD. 730 ACCONTO 20% TASSAZIONE SEPARATA	4200	2018	,00	,00
	216	INTEGRATIVO IMPOSTA SOSTITUTIVA PREMI DI RISULTATO	1816	2018	,00	,00
	218	TOTALE			,00	,00
IMPORTI DA VERSARE MOD F24 (730 DIPENDENTI SENZA SOSTITUTO)						
IMPORTI DA VERSARE - GIUGNO		CODICE TRIBUTO	ANNO DI RIFERIMENTO	CODICE REGIONE/COMUNE	IMPORTO DA VERSARE	
231	IRPEF	4001	2018		,00	
232	ADDIZIONALE REGIONALE IRPEF	3801	2018		,00	
233	ADDIZIONALE COMUNALE IRPEF	3844	2018		,00	
234	PRIMA RATA ACCONTO IRPEF 2019	4033	2019		,00	
235	ACCONTO 20% TASSAZIONE SEPARATA	4200	2018		,00	
236	ACCONTO ADDIZIONALE COMUNALE 2019	3843	2019		,00	
237	IMPOSTA SOSTITUTIVA PREMI DI RISULTATO	1816	2018		,00	
238	CEDOLARE SECCA LOCAZIONI	1842	2018		,00	
239	PRIMA RATA ACCONTO CEDOLARE SECCA 2019	1840	2019		,00	
241	Importi relativi al coniuge con domicilio diverso dal dichiarante ADDIZIONALE REGIONALE IRPEF	3801	2018		,00	
242	ADDIZIONALE COMUNALE IRPEF	3844	2018		,00	
243	ACCONTO ADDIZIONALE COMUNALE 2019	3843	2019		,00	
IMPORTI DA VERSARE - NOVEMBRE						
244	SECONDA O UNICA RATA ACCONTO IRPEF 2019	4034	2019		,00	
245	SECONDA O UNICA RATA ACCONTO CEDOLARE SECCA 2019	1841	2019		,00	

MESSAGGI

-----DICHIOARANTE-----

C12 - IN SEDE DI DICHIARAZIONE È STATO RICONOSCIUTO IL BONUS IRPEF NON EROGATO DAL DATORE DI LAVORO PER UN IMPORTO PARI A € 536,00.

E29 - PER IL CALCOLO DELLA DETRAZIONE DEL 19% LE SPESE SANITARIE INDICATE NEI RIGHI E1 E/O E2 SONO STATE RIDOTTE DI € 129,00, AI SENSI DI LEGGE.

M02 - NON È STATA EFFETTUATA LA SCELTA PER LA DESTINAZIONE DELL'8 X 1000 DELL'IRPEF.

-----SEGUE-----

FIRMA DEL DATORE DI LAVORO O DEL RAPPRESENTANTE DELL'ENTE EROGANTE O DEL RESPONSABILE DELL'ASSISTENZA FISCALE DEL C.A.F. O DEL PROFESSIONISTA ABILITATO

Firma Elettronica: DEGAN GIANLUIGI

Codice fiscale

ZNINRC84H21E730P

MESSAGGI - continuazione -

-----DICHIANANTE-----

FIRMA DEL RESPONSABILE DELL' ASSISTENZA FISCALE DEL C.A.F.

Firma Elettronica: DEGAN GIANLUIGI

TUTELA DELLA PRIVACY

Ai sensi del Reg. 679/16 in materia di protezione dei dati personali si informa che il CAF CGN spa ha nominato responsabile esterno del trattamento l'incaricato del CAF indicato nel modello 730/2 disciplinando il rapporto di responsabilità con specifico accordo, come previsto dall'art. 28 del succitato regolamento. Maggiori informazioni sulle politiche privacy di CGN sono disponibili sul sito www.cgn.it/privacy.

ADESIONE AL CIRCUITO DI GARANZIA NAZIONALE PER CONTRIBUENTI E FAMIGLIE

L'adesione all'associazione CGN Contribuenti e Famiglie garantisce il controllo della dichiarazione modello 730 con strumenti certificati e la consulenza fiscale di Professionisti iscritti in Albi. L'Associazione tratterà i suoi dati personali identificativi per fini associativi e di adempimento degli obblighi previsti dallo statuto e dalla legge. La copertura assicurativa di "CAF CGN SpA", con un massimale di Euro 3.000.000, tutela contro i danni eventualmente provocati dall'assistenza fiscale prestata. L'adesione all'Associazione è GRATUITA come previsto dallo statuto presente sul sito www.cgn.it che dichiaro di aver visionato.

FIRMA DEL CONIUGE DICHIARANTE

FIRMA DEL DICHIARANTE

ZINI ENRICO

35888/0431103

ZNINRC84H21E730P

ZINI ENRICO

**MODELLO 730-1 redditi 2018**

**Scheda per la scelta della destinazione
dell'8 per mille, del 5 per mille e del 2 per mille dell'IRPEF**

Da consegnare unitamente alla dichiarazione Mod. 730/2019 al sostituto d'imposta, al C.A.F. o al professionista abilitato, utilizzando l'apposita busta chiusa contrassegnata sui lembi di chiusura.

CONTRIBUENTE**CODICE FISCALE**

(obbligatorio)

ZNINRC84H21E730P

DATI**ANAGRAFICI****COGNOME** (per le donne indicare il cognome da nubile)

ZINI

NOME

ENRICO

SESSO (M o F)

M

DATA DI NASCITAGIORNO
21MESE
06ANNO
1984**COMUNE (O STATO ESTERO) DI NASCITA**

LUGO - E730

PROVINCIA (sigla)

RA

**LE SCELTE PER LA DESTINAZIONE DELL'OTTO PER MILLE, DEL CINQUE PER MILLE E DEL DUE PER MILLE
DELL'IRPEF NON SONO IN ALCUN MODO ALTERNATIVE FRA LORO.
PERTANTO POSSONO ESSERE ESPRESSE TUTTE E TRE LE SCELTE.**

SCELTA PER LA DESTINAZIONE DELL'OTTO PER MILLE DELL'IRPEF (in caso di scelta FIRMARE in UNO degli spazi sottostanti)

STATO	CHIESA CATTOLICA	UNIONE CHIESE CRISTIANE AVVENTISTE DEL 7° GIORNO	ASSEMBLEE DI DIO IN ITALIA
CHIESA EVANGELICA VALDESE (Unione delle Chiese metodiste e Valdesi)	CHIESA EVANGELICA LUTERANA IN ITALIA	UNIONE COMUNITA' EBRAICHE ITALIANE	SACRA ARCIDIOCESI ORTODOSSA D'ITALIA ED ESARCATO PER L'EUROPA MERIDIONALE
CHIESA APOSTOLICA IN ITALIA	UNIONE CRISTIANA EVANGELICA BATTISTA D'ITALIA	UNIONE BUDDHISTA ITALIANA	UNIONE INDUISTA ITALIANA
ISTITUTO BUDDISTA ITALIANO SOKA GAKKAI (IBISG)			

AVVERTENZE

Per esprimere la scelta a favore di una delle istituzioni beneficiarie della quota dell'otto per mille dell'IRPEF, il contribuente deve apporre la propria firma nel riquadro corrispondente. La scelta deve essere fatta esclusivamente per una delle istituzioni beneficiarie.

La mancanza della firma in uno dei riquadri previsti costituisce scelta non espressa da parte del contribuente. In tal caso, la ripartizione della quota d'imposta non attribuita è stabilita in proporzione alle scelte espresse. La quota non attribuita spettante alle Assemblies di Dio in Italia e alla Chiesa Apostolica in Italia è devoluta alla gestione statale.

CODICE FISCALE | Z | N | I | N | R | C | 8 | 4 | H | 2 | 1 | E | 7 | 3 | 0 | P |

SCELTA PER LA DESTINAZIONE DEL CINQUE PER MILLE DELL'IRPEF (in caso di scelta FIRMARE in UNO degli spazi sottostanti)

SOSTEGNO DEL VOLONTARIATO E DELLE ALTRE ORGANIZZAZIONI NON LUCRATIVE DI UTILITA' SOCIALE, DELLE ASSOCIAZIONI DI PROMOZIONE SOCIALE E DELLE ASSOCIAZIONI E FONDAZIONI RICONOSCIUTE CHE OPERANO NEI SETTORI DI CUI ALL'ART. 10, C. 1, LETT A), DEL D.LGS. N. 460 DEL 1997

FIRMA

Codice fiscale del beneficiario (eventuale)

FINANZIAMENTO DELLA RICERCA SCIENTIFICA E DELLA UNIVERSITA'

FIRMA

Codice fiscale del beneficiario (eventuale)

FINANZIAMENTO DELLA RICERCA SANITARIA

FIRMA

Codice fiscale del beneficiario (eventuale)

FINANZIAMENTO DELLE ATTIVITA' DI TUTELA, PROMOZIONE E VALORIZZAZIONE DEI BENI CULTURALI E PAESAGGISTICI (SOGETTI DI CUI ALL'ART. 2, COMMA 2, DEL D.P.C.M. 28 LUGLIO 2016)

FIRMA

Codice fiscale del beneficiario (eventuale)

SOSTEGNO DELLE ATTIVITA' SOCIALI SVOLTE DAL COMUNE DI RESIDENZA

FIRMA

SOSTEGNO ALLE ASSOCIAZIONI SPORTIVE DILETTANTISTICHE RICONOSCIUTE AI FINI SPORTIVI DAL CONI A NORMA DI LEGGE CHE SVOLGONO UNA RILEVANTE ATTIVITA' DI INTERESSE SOCIALE

FIRMA

Codice fiscale del beneficiario (eventuale)

SOSTEGNO DEGLI ENTI GESTORI DELLE AREE PROTETTE

FIRMA

Codice fiscale del beneficiario (eventuale)

AVVERTENZE

Per esprimere la scelta a favore di una delle finalità destinarie della quota del cinque per mille dell'IRPEF, il contribuente deve apporre la propria firma nel riquadro corrispondente. Il contribuente ha inoltre la facoltà di indicare anche il codice fiscale di un soggetto beneficiario. La scelta deve essere fatta esclusivamente per una sola delle finalità beneficiarie.

SCELTA PER LA DESTINAZIONE DEL DUE PER MILLE DELL'IRPEF (in caso di scelta FIRMARE nello spazio sottostante)

PARTITO POLITICO

CODICE

FIRMA

AVVERTENZE

Per esprimere la scelta a favore di uno dei partiti politici beneficiari del due per mille dell'IRPEF, il contribuente deve apporre la propria firma nel riquadro, indicando il codice del partito prescelto. La scelta deve essere fatta esclusivamente per uno solo dei partiti politici beneficiari.

In aggiunta a quanto indicato nell'informativa sul trattamento dei dati, contenuta nelle istruzioni, si precisa che i dati personali del contribuente verranno utilizzati solo dall'Agenzia delle Entrate per attuare la scelta.