Area economia e territorio

unione bassa romagna

Carta Unica del Territorio

Unione Bassa Romagna

Tavola dei vincoli

TAVOLA LU10

scala 1:5.000

ADOTTATO	Delibera di C.C.	n. 67	del	16/11/2017
APPROVATO	Delibera di C.C.	n. 18	del	21/03/2019
PUBBLICATO	BUR	n. 120	del	17/04/2019

Sindaco referente per l'Unione	Davide Ranalli
Sindaco del Comune di Lugo	Davide Ranalli
Assessore competente	Valentina Ancarani
Responsabile del Servizio Urbanistica	Gabriele Montanari
Progettisti	Servizio Urbanistica MATE sc - Carlo Santacroce

Tavola aggiornata con modifiche introdotte dalla variante urbanistica approvata con delibera C.C. di Lugo n.23 del 24/03/2022 (Pubblicata BUR n.103 del 13/04/2022)

Presidente dell'Unione dei Comuni della Bassa Romagna
Luca Piovaccari

I Sindaci
Daniele Bassi (Massa Lombarda)
Enea Emiliani (S.Agata sul Santerno)
Riccardo Francone (Bagnara di Romagna)
Nicola Pasi (Fusignano)
Luca Piovaccari (Cotignola)
Eleonora Proni (Bagnacavallo)
Paola Pula (Conselice)
Davide Ranalli (Lugo)
Mauro Venturi (Alfonsine)

Coordinamento Assessori all'Urbanistica
Valentina Ancarani (Lugo)
Daniele Bassi (Massa Lombarda)
Mauro Bellosi (Bagnara di Romagna)
Enea Emiliani (S.Agata sul Santerno)
Matteo Giocononi (Bagnacavallo)
Andrea Minguzzi (Fusignano)
Luca Piovaccari (Cotignola)
Pietro Vardigli (Alfonsine)
Roberto Zamboni (Conselice)

Hanno contribuito
Segretario Unione
Marco Mordenti
Servizio Siamire e progettazione
Fabio Minghini

Responsabile dell'Area Economia e Territorio
Marco Mordenti

Servizio Urbanistica
Luca Baccarelli
Silvia Dideoni
Mirella Lama
Gabriele Montanari
Ambra Pagnani
Alessandra Proni

Coordinamento tecnico
Silvia Dideoni (Fusignano)
Gian Franco Fabbri (S.Agata sul Santerno)
Valeria Galanti (Alfonsine)
Mirella Lama (Conselice)
Gabriele Montanari (Bagnacavallo)
Gabriele Montanari (Massa Lombarda)
Ambra Pagnani (Lugo)
Fulvio Pironi (Cotignola)
Danilo Toni (Bagnara di Romagna)

Collaborazione e progettazione MATE sc
Chiara Blagi
Carlo Santacroce

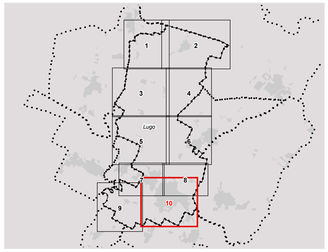
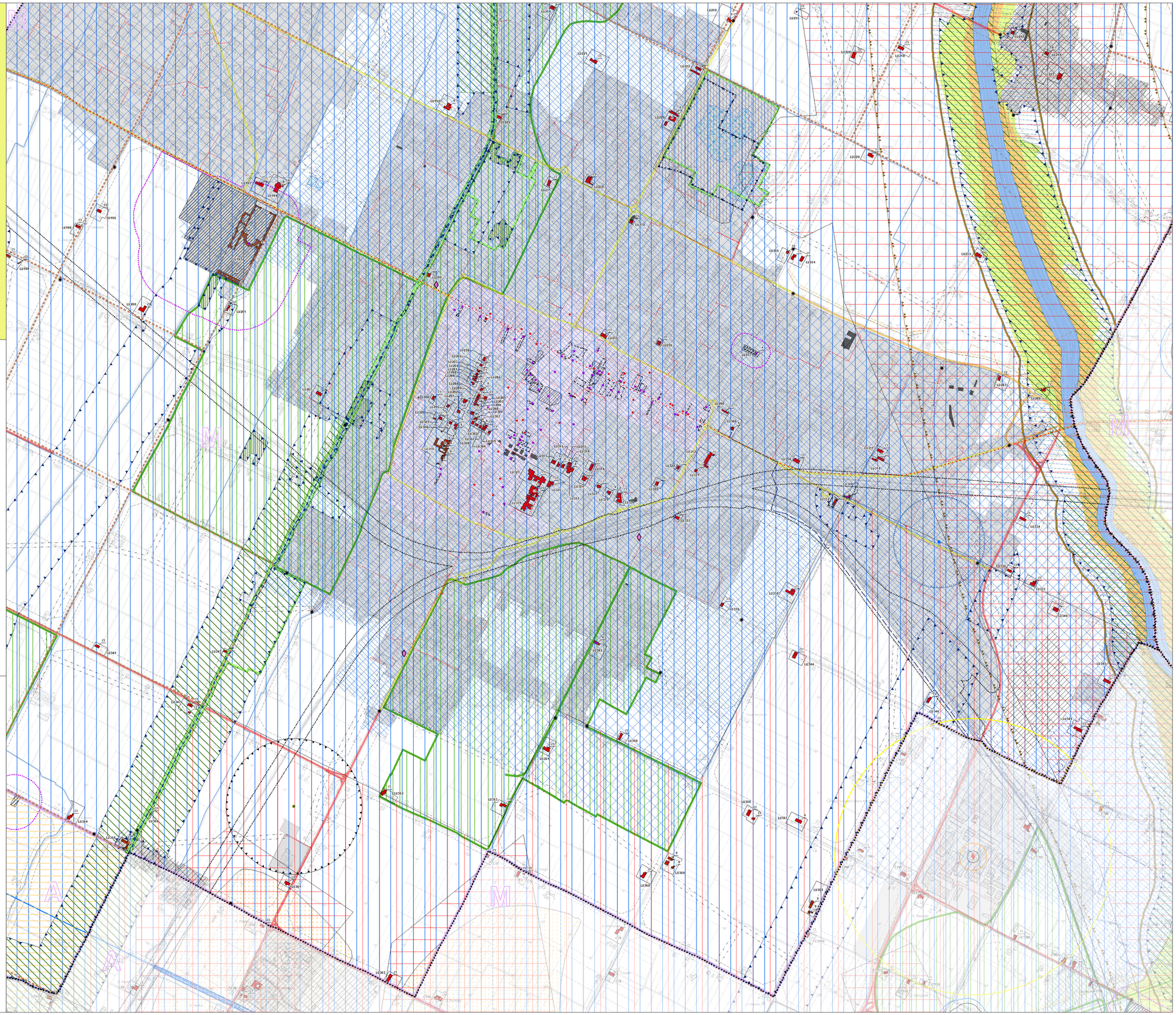
Lugo